Tiritomba

Volkslied aus Italien
Text, Bearb.: L. Maierhofer

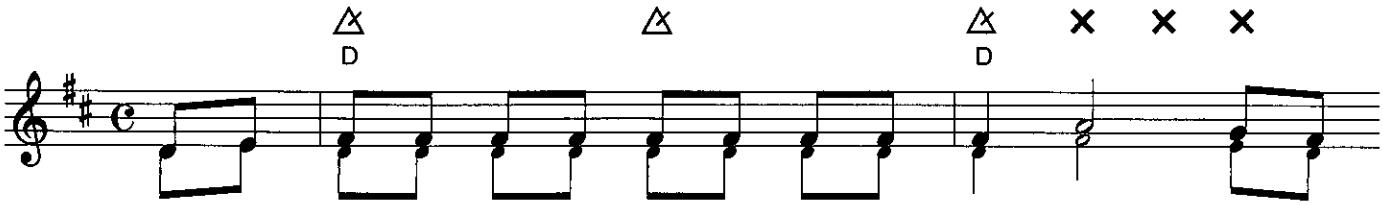

1. Mit den war - men Son - nen - strah - len kommt der Früh - ling; 's ist der
War - me Win - de und der ers - te Blitz und Don - ner, al - le

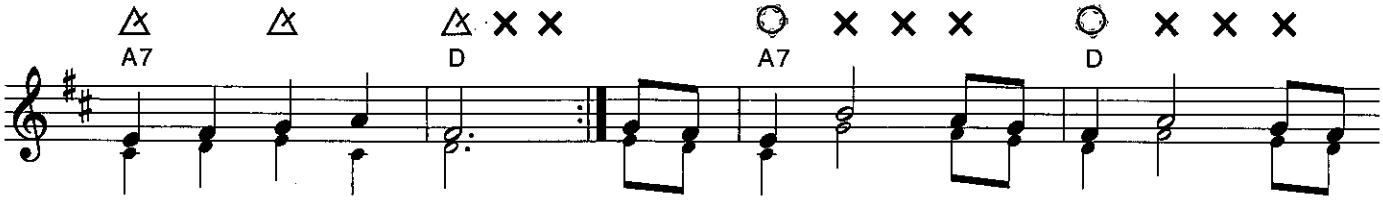

Win - ter - schlaf vor - bei. **Ref.:** Ti - ri - tom - ba, ti - ri - tom - ba, Früh - ling,
ru - fen ihn her - bei.

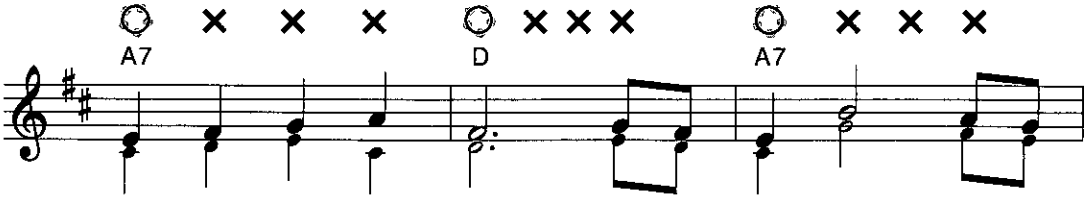

komm doch ü - bers Land. Ti - ri - tom - ba, ti - ri -

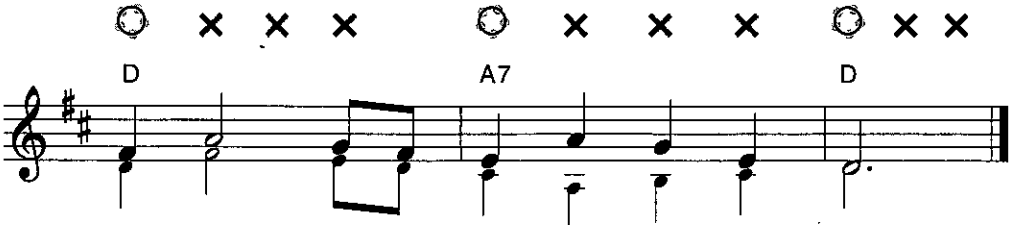

© Helbling

tom - ba, Früh - ling, reich uns dei - ne Hand!

2. Schaut der Dachs aus seiner Höhle halbverschlafen,
's ist der Winterschlaf vorbei.
Ja, er hört das Zwitschern und das Frühlingssingen,
alle rufen ihn herbei.

3. Viele Knospen, frische Gräser, bunte Blumen,
's ist der Winterschlaf vorbei.
Mit dem Frühling gibt es wieder neues Leben,
alle rufen ihn herbei.

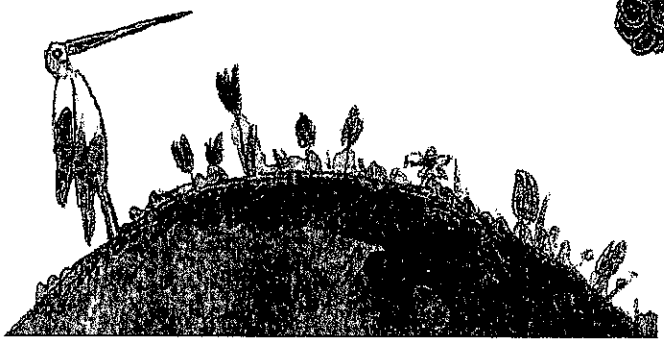

SIM-SALA-SING • Helbling